ゴルビーのパイプライン 大作戦

だいさくせん

制作　徳間書店インターメディア株式会社
〒105 東京都港区新橋4-10-7
TEL. 03(3432)4471
発売　株式会社徳間書店
〒105-55 東京都港区新橋4-10-1
TEL. 03(3433)6231
販売　株式会社徳間コミュニケーションズ
〒105 東京都港区新橋1-18-21
TEL. 03(3591)9161

©TOKUMASHOTEN INTERMEDIA INC./COMPILE INC.

ファミリーコンピュータ・ファミコン は任天堂の商標です。

FOR SALE and USE IN JAPAN ONLY
本品の輸出、使用営業及び賃貸を禁じます。

禁無断転載

GTS-4G

ゴルビーのパイプライン 大作戦

だいさくせん

FAMICOM FAMILY

取扱説明書

任天堂 ファミリーコンピュータ

ごあいさつ

このたびは、ファミリーコンピュータ用カートリッジ『ゴルビーのパイプライン大作戦』をお買い上げいただき、誠にありがとうございます。ご使用になるまえに、この取扱説明書をよくお読みいただいて、正しくご愛用ください。また、この取扱説明書は大切に保管してください。

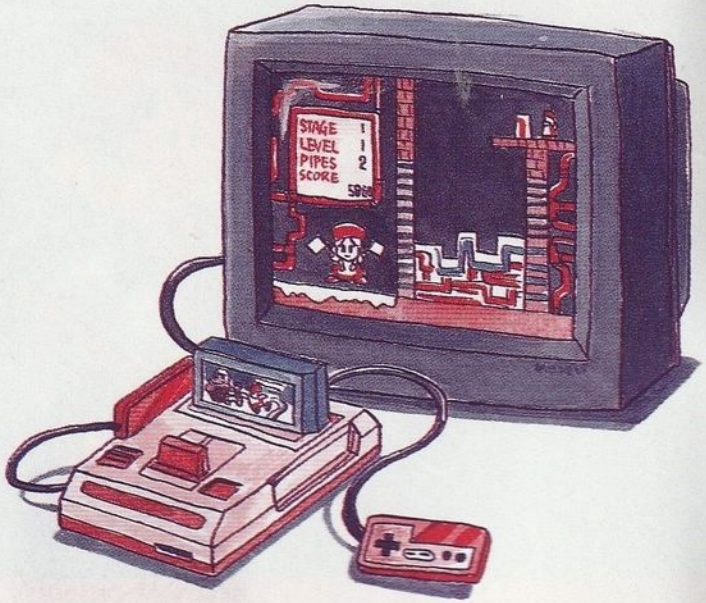

目次

CONTENTS
もくじ

コントローラの使い方	4
ストーリー	5
ステージ構成	6
ゲームの始め方	8
ゲーム画面の説明	9
プレイ方法	10
パイプブロック	11
アイテムブロック	12
ブルーブロック／スコア計算	13
ゲームのヒント	14
使用上の注意	15

●各部の名称

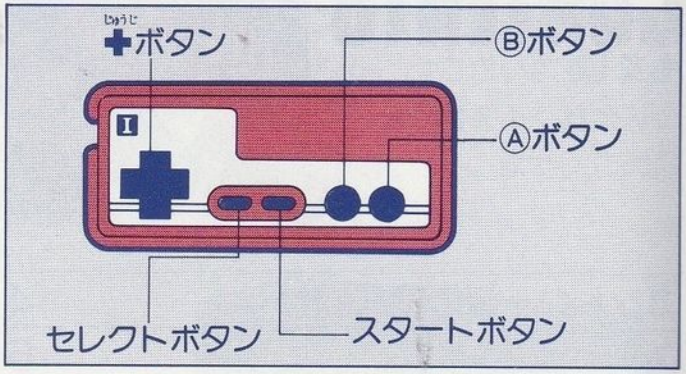

●操作方法

✚ボタン……レベル設定画面では、レベルの選択に使います。また、プレイ中はブロック移動に使用します。

セレクトボタン…このゲームでは、使用しません。

スタートボタン…ゲームのスタート。プレイ中はポーズボタンとして使用します。

Ⓐボタン……時計回りにブロックを回転させるのに使用します。

Ⓑボタン……時計回りとは逆にブロックを回転させるのに使用します。

キミの手で、日ソ友好パイプラインを造れ！

日本のすぐ隣りにあるのに、ぼくたち日本人にとって遠い存在だった、ソビエトという国。でも、ゴルバチョフ大統領（ゴルビー）の登場によって日本とソビエトは、ぐーんと友好を深めつつある。そして、さらに友好を深めるため計画されたのが、東京とモスクワを結ぶパイプラインの建設なのだ。シベリア鉄道に沿ってパイプラインを造るという壮大な計画、その成功はキミの手にかかっている。日ソ交流新時代は、キミ自身が作り上げるのだ！

日ソ友好パイプライン中継するのは10都と市だ

日ソ友好パイプライン建設は、日本の首都・東京からスタートする。ソビエト各地の都市をパイプラインで結び、ソビエトの首都・モスクワを目指そう。全部で9つのステージをクリアして、日ソ友好のパイプラインを完成させるのだ！

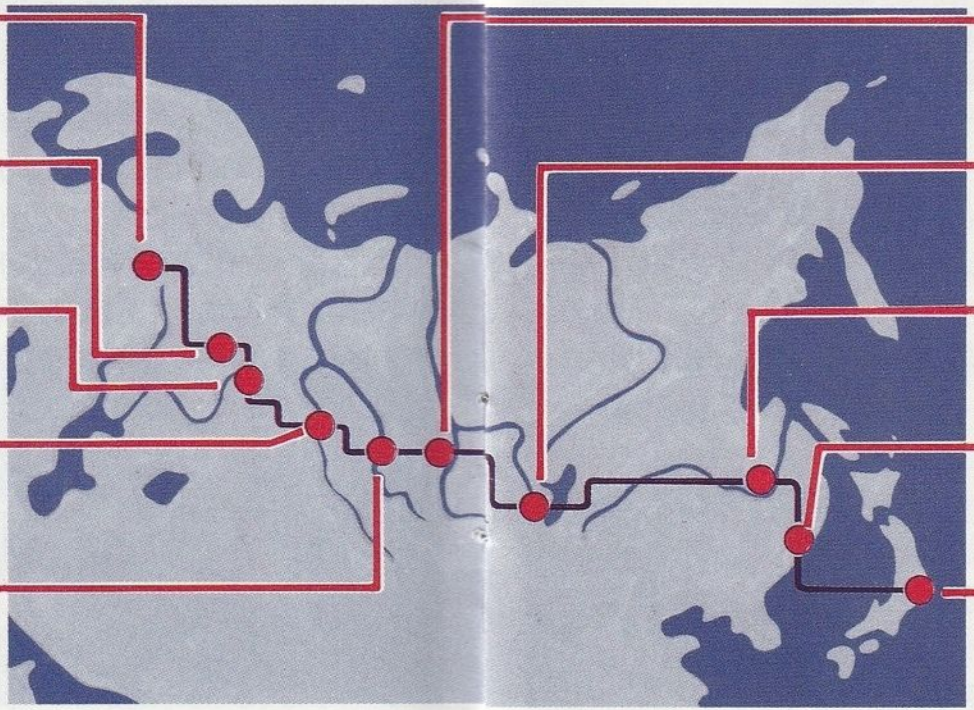

モスクワ
最終目的地となるソビエトの首都だ

ベルミ
外国人旅行者は入れない都市なのだ

スベルトロフスク
ここにも、外国人旅行者は入れない

オムスク
まだまだ、閉ざされているのだなあ

ノボシビルスク
シベリアでの科学、文化の中心的都市

クラスノヤルスク
帝政ロシア時代の古い街並みが魅力

イルクーツク
「シベリアのパリ」とも呼ばれる都市

ハバロフスク
美しいアムール川に面している都市

ナホトカ
極東地方最大の貿易港を有する港町

東京
日ソ友好パイプラインの建設開始地

●ゲームスタート

タイトル画面が表示されているあいだにスタートボタンを押せば、レベル設定画面が表示されます。

●レベル設定

レベル設定画面には、レコードテーブルとゲームレベルが表示されます。

✚ボタンでレベルを選択してください。レベルの数字が大きいほど、ブロックの落下するスピードが速くなるので、ゲームの難易度が高くなります。

■レコードテーブル

現在までのハイスコアが表示されます。

■レベル表示

●ゲーム画面へ

レベルを選択したあとにスタートボタンを押せば、ゲームがスタートし、ゲーム画面になります。

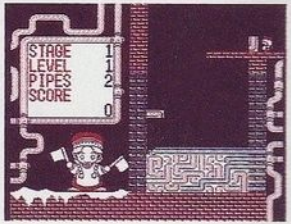

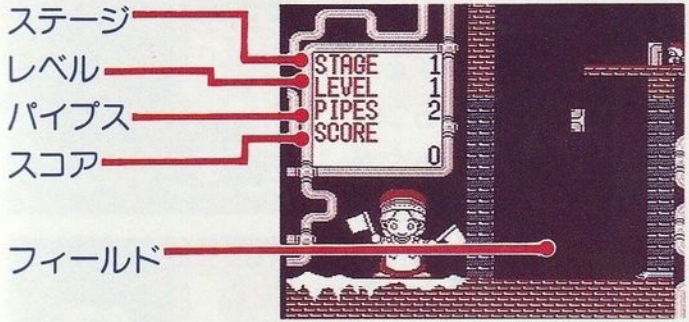

●ステージ

現在プレイしているステージ数が表示されます。

●レベル

現在プレイしているレベル数が表示されます。

●パイプス

クリアに必要なパイプラインの数が表示されます。右端から左端までパイプをつなげると1減ります。

●スコア

現在までのスコアが表示されます。スコア計算についての説明は、13ページを参照してください。

●フィールド

上からブロックが落ちてきます。このフィールド内で、うまくパイプをつなげていきます。

●ゲームのルール

ゲームがスタートすると、フィールド上部からつぎつぎとパイプブロックが落下してきます。うまくパイプブロックを操作し、フィールドの右端から左端へとパイプをつなげて、パイプラインを完成させるのがゲームの目的です。

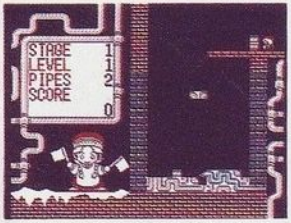

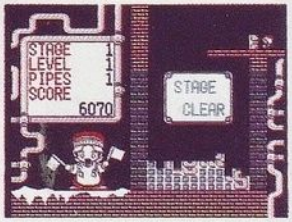

●ステージクリア

各ステージによって決められたパイプスの数だけパイプラインを完成させればステージクリアです。

●ゲームオーバー

フィールドのいちばん上段までパイプブロックを積み上げてしまった場合は、ゲームオーバーです。

●パイプブロックの種類

右のイラストのように、いろんな組み合わせのパイプブロックが、全部で11種類もあります。

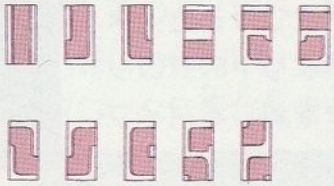

●ブロックの分割

写真のように、横位置のパイプブロックが縦位置のパイプブロック上に落下した場合は、パイプブロックは小さなブロックに分割されます。

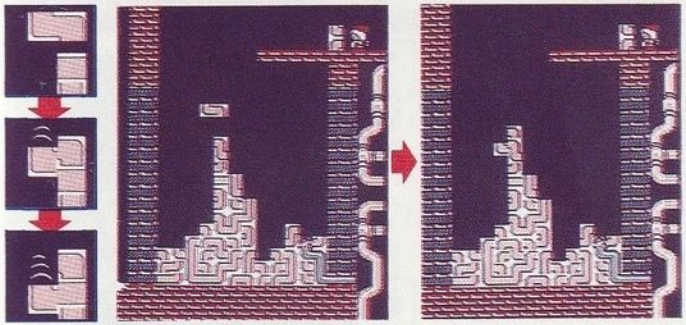

●ブロックの操作

✚ボタンの左右・下を押すと、パイプブロックは左右・下に移動します。また、Ⓐボタンを押すと右回りに、Ⓑボタンを押すと左回りに回転します。

●水滴

水につけると、水滴より下のブロックを消してパイプスを1減らします。

●ビン

水につけると最下段から、4段ぶんのブルーブロックを出現させます。

●ドリル

Ⓐ・Ⓑボタンを押すたびに、縦ドリル・横ドリルに変化します。縦ドリルは1列ぶん最下段までの、横ドリルは2列ぶん4段までのパイプブロックを破壊します。

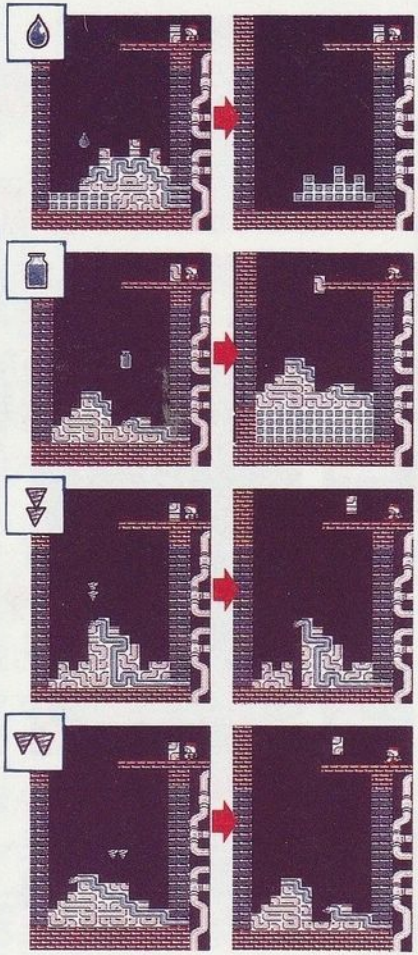

●ブルーブロックとは

パイプラインを完成させると、そのパイプラインの最上段から最下段までの内側にあるブロックはすべて、得点が高いブルーブロックに変化します。

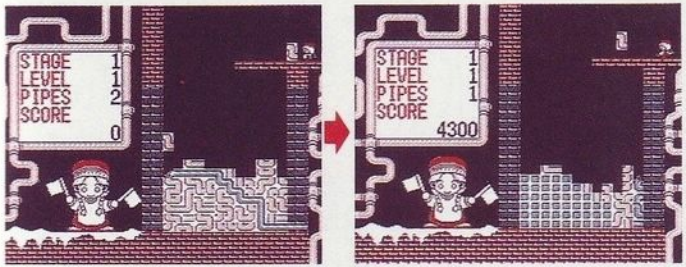

●スコア計算の仕組み

スコアは下のような式で計算されます。パイプをつなげるごとに、この計算式によって算出された得点が、プレイヤーのスコアに加算されます。

パイプの長さ－11 × 消えたブロックの数 × ステージ数 ＝ スコア

パイプの長さは、分割ブロック1つぶんを1点とします。消したブロックの数も同じです。ブルーブロックだけは1つで5点となります。

◆最初はレベル１からプレイしてみよう！

いきなりレベル４からプレイしたって、ステージクリアするのは不可能に近いゾ。ブロックの落下スピードが、とにかく速いのだ。まずはレベル１からプレイして、エンディングを見ることを目標にしよう。レベルを上げてプレイするのは、それからだって遅くはないはずだよネ。

◆パイプラインは長くつなげるのがベスト！

完成したパイプラインの長さはスコア計算に影響する。パイプラインが長ければ長いほど、スコアは高くなっていくのだ。一直線につなげるなんてもったいない。グネグネとロングなパイプラインを完成させるべく、パイプブロックをつなごう！

◆高得点のブルーブロックを出現させろ！

得点の高いブルーブロックは、完成したパイプラインの最上段から最下段までの、内側に出現する。つまり、パイプラインの高低差があって、内側が広いほどブルーブロックは多く出現するわけだ。この条件を満たすように、パイプラインを完成させよう！

●このカセットは精密機器ですので、極端な温度条件下での使用や保管は避けてください。また、強いショックを与えたり、分解は絶対にしないでください。

●故障の原因となりますので、端子部を手で触れたり、水でぬらしたりしないでください。

●カセットを交換する際には、必ず本体の電源を切ってから抜き差しを行ってください。

●ご使用後は、ACアダプタをコンセントから必ず抜いておいてください。

●テレビ画面からできるだけ離れてゲームをしてください。

●長時間ゲームをプレイする時には、健康のため約２時間ごとに10分から15分の小休止をしてください。

●シンナーベンジン等の揮発油で拭かないでください。